DAS IST TBF.

TBF | GLOBAL ASSET MANAGEMENT

TBF FIXED INCOME

Sovereign Bonds – Stetige Erträge aus globalen Anleihen

ANZEIGE. Nur für professionelle Kunden. Stand April 2025

ÜBERSICHT DER PERFORMANCE
TBF FIXED INCOME USD I

PERFORMANCECHART 15.12.2022 – 30.04.2025

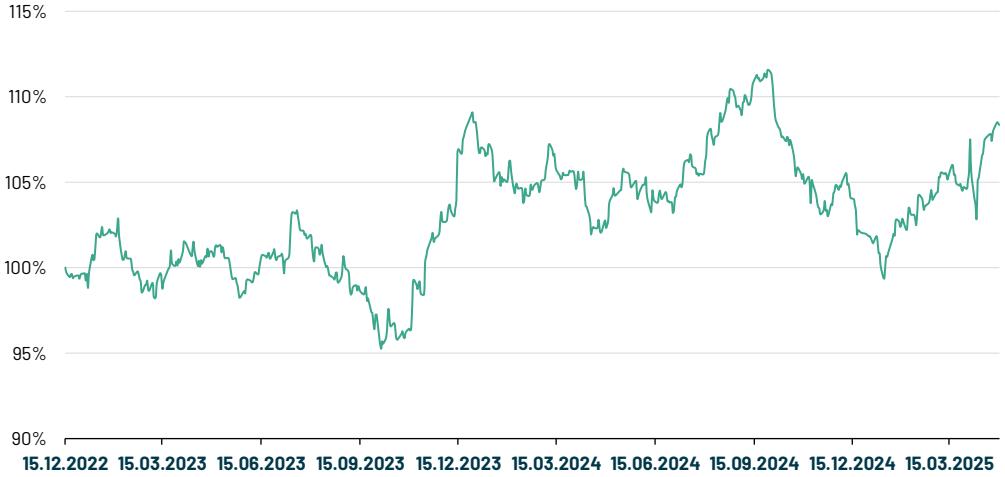

PERFORMANCEÜBERSICHT

	lfd. Monat	lfd. Jahr	1 Jahr	3 Jahre	5 Jahre
TBF FIXED INCOME USD I	3,57%	6,40%	5,89%		

30.04.2020 bis 30.04.2021	30.04.2021 bis 30.04.2022	30.04.2022 bis 30.04.2023	30.04.2023 bis 30.04.2024	30.04.2024 bis 30.04.2025
			1,38%	5,89%

2020	2021	2022***	2023	2024
			8,89%	-6,15%

*** Rumpfgeschäftsjahr

WICHTIGER HINWEIS

© 2025 TBF Global Asset Management GmbH (für vorstehende Texte und Bilder). Alle Rechte vorbehalten. Diese Unterlage dient ausschließlich Informationszwecken. Historische Wertentwicklungen sind keine Garantie für eine ähnliche Entwicklung in der Zukunft. Diese ist nicht prognostizierbar. Die Abbildungen kurzfristiger Zeiträume (unter 12 Monaten) müssen im Kontext zur langfristigen Entwicklung gesehen werden. Alle Angaben zur Performance verstehen sich netto, das heißt, inklusive aller Fondskosten ohne eventuell bei den Kunden anfallenden Bank-, Verwaltungs- und Transaktionsgebühren sowie Ausgabeaufschlägen. Die Angaben beruhen auf öffentlich zugänglichen Quellen, die wir für zuverlässig halten, für deren Richtigkeit und Vollständigkeit wir jedoch keine Gewähr übernehmen können. Der Fonds weist aufgrund seiner Zusammensetzung und seiner Anlagepolitik ein nicht auszuschließendes Risiko erhöhter Volatilität auf, d.h. in kurzen Zeiträumen nach oben oder unten stark schwankender Anteilspreise. Wir weisen ausdrücklich darauf hin, dass dies keine Aufforderung zum Kauf oder Verkauf von Fondsanteilen darstellt. Anlageentscheidungen sollten nur auf der Grundlage des Basisinformationsblattes (PRIIPs) und der geltenden Verkaufsprospekte getroffen werden, die auch die allein maßgeblichen Vertragsbedingungen enthalten. Die Verkaufsprospekte werden bei der jeweiligen Depotbank und den Vertriebspartnern zur kostenlosen Ausgabe bereitgehalten. Die Verkaufsprospekte sind zudem erhältlich im Internet unter: www.tbfsam.com oder auf den Internetseiten der jeweiligen Kapitalanlagegesellschaften. Die zur Verfügung gestellten Informationen bedeuten keine Empfehlung oder Beratung. Alle Aussagen geben die aktuelle Einschätzung des Verfassers/der Verfasser wieder und stellen nicht zwingend die Meinung einer der in dieser Information genannten Gesellschaften dar. Die zum Ausdruck gebrachten Meinungen können sich jederzeit ohne vorherige Ankündigung ändern. Die hier genannten Gesellschaften übernehmen keine Haftung für die Verwendung dieser Information oder deren Inhalt. Änderungen dieser Information oder deren Inhalt, einschließlich Kopien hiervon, bedürfen der vorherigen ausdrücklichen Erlaubnis des Herausgebers TBF Global Asset Management GmbH.

DAS IST TBF.

AKTIEN- UND ANLEIHEINVESTMENTS SEIT 25 JAHREN – MADE IN GERMANY.

Wir setzen unser Wissen in Investitionen in Aktien und Anleihen um, fokussiert auf vermögensverwaltende Lösungen, Energieinfrastruktur, Value-Aktien, Event-Driven-Ansätze sowie moderne Anleihestrategien.

- TBF Global Asset Management ist seit der Gründung 2000 inhabergeführt
- In Deutschland beheimatet mit globaler Ausrichtung
- 1,1 Milliarden Euro Assets under Management
- 13 Publikums- und diverse Spezialfonds für Versicherungen, Pensionsfonds und Unternehmen

ANZEIGE. Nur für professionelle Kunden.

WIR SAGEN DANKE

TBF | GLOBAL ASSET MANAGEMENT

Wirtschaftsmagazin Capital: Fonds-Kompass 2025

Fünf Sterne

TOP 10 Platzierung: Unter den 100 wichtigsten Fondsgesellschaften in Deutschland

€uro FundAward: Goldener Bulle 2025

1, 3 und 5 Jahre TBF SMART POWER EUR R

GELD-Magazin: Alternative Investments Award Austria 2025

1. Platz (3 und 5 Jahre) TBF SMART POWER

In der Kategorie Aktienfonds Branche Neue Energien

Österreichischer Fondspreis 2025

Herausragend TBF SPECIAL INCOME CHF R**

In der Kategorie Mischfonds Global flexibel

WirtschaftsWoche: Beste Fondsgesellschaften 2025

Sehr gut

TOP 10 Platzierung
Scope Fund Analysis
Ausgabe 6/2025

LSEG: Lipper Fund Awards 2025 Germany & Austria

TBF SMART POWER EUR R

Bester Fonds über 3 Jahre
Equity Theme –
Alternative Energy

LSEG: Lipper Fund Awards 2025 Germany & Austria

TBF ATTILA GLOBAL OPPORTUNITY EUR I

Bester Fonds über 3 Jahre
Absolute Return EUR High

LSEG | Lipper Fund Awards Winner 2025 Germany

Group Award

Anlageklasse Mischfonds
Anbietergröße klein

CITYWIRE: 1. Platz

Peter Dreide

Mischfonds Ausgewogen EUR

CITYWIRE: 1. Platz

Peter Dreide

Mischfonds Offensiv EUR

MEHR AUSZEICHNUNGEN AUF UNSERER WEBSEITE

ANZEIGE. Nur für professionelle Kunden.

LSEG Lipper Fund Awards, ©2025 LSEG. All rights reserved. Used under license.

**Die drei besten Fonds der jeweiligen Kategorien werden mit "herausragend" ausgezeichnet.

DIE TBF-FONDS IM ÜBERBLICK

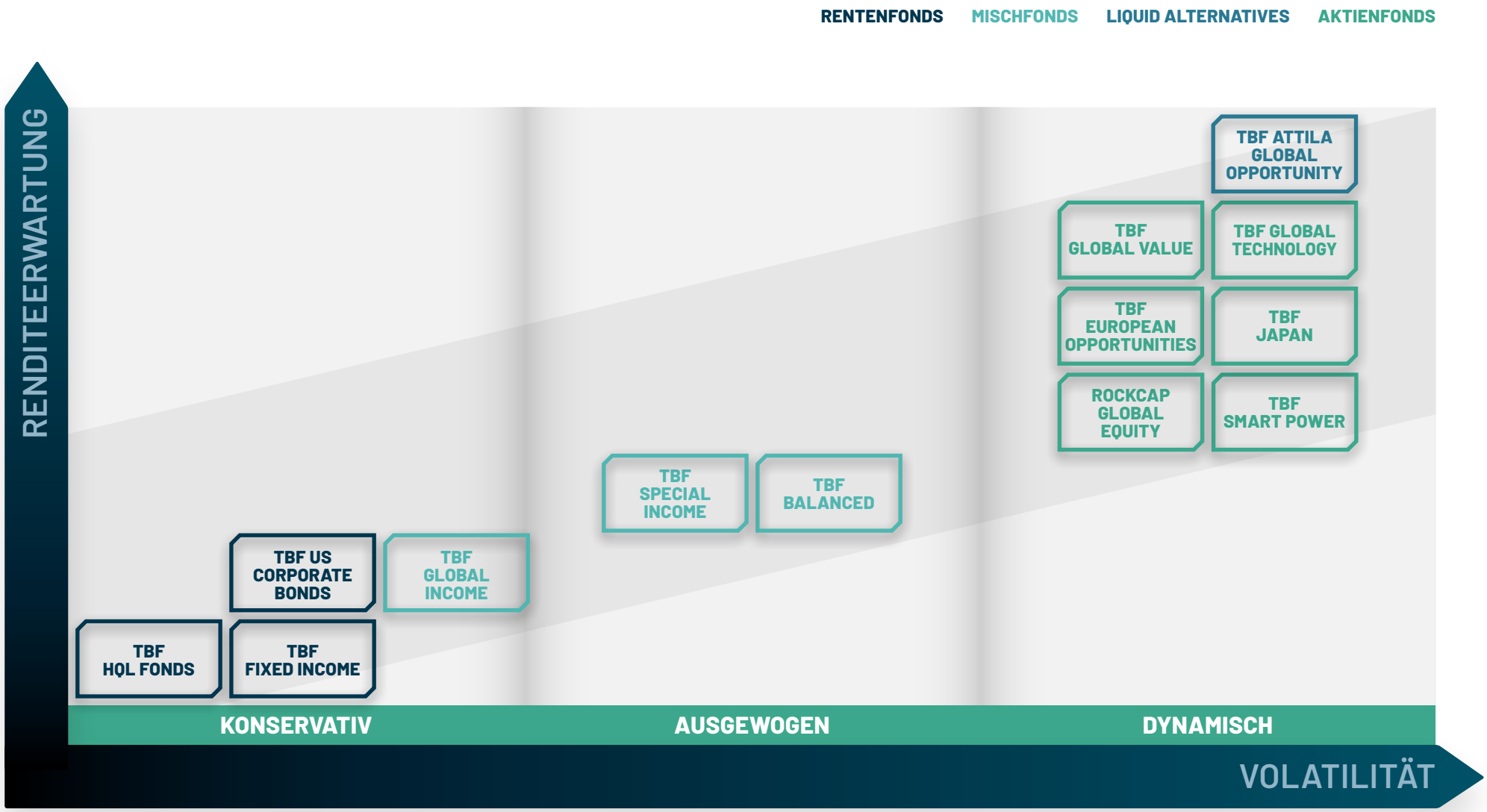

TBF | GLOBAL ASSET MANAGEMENT

TBF FIXED INCOME
Fondsmanagement

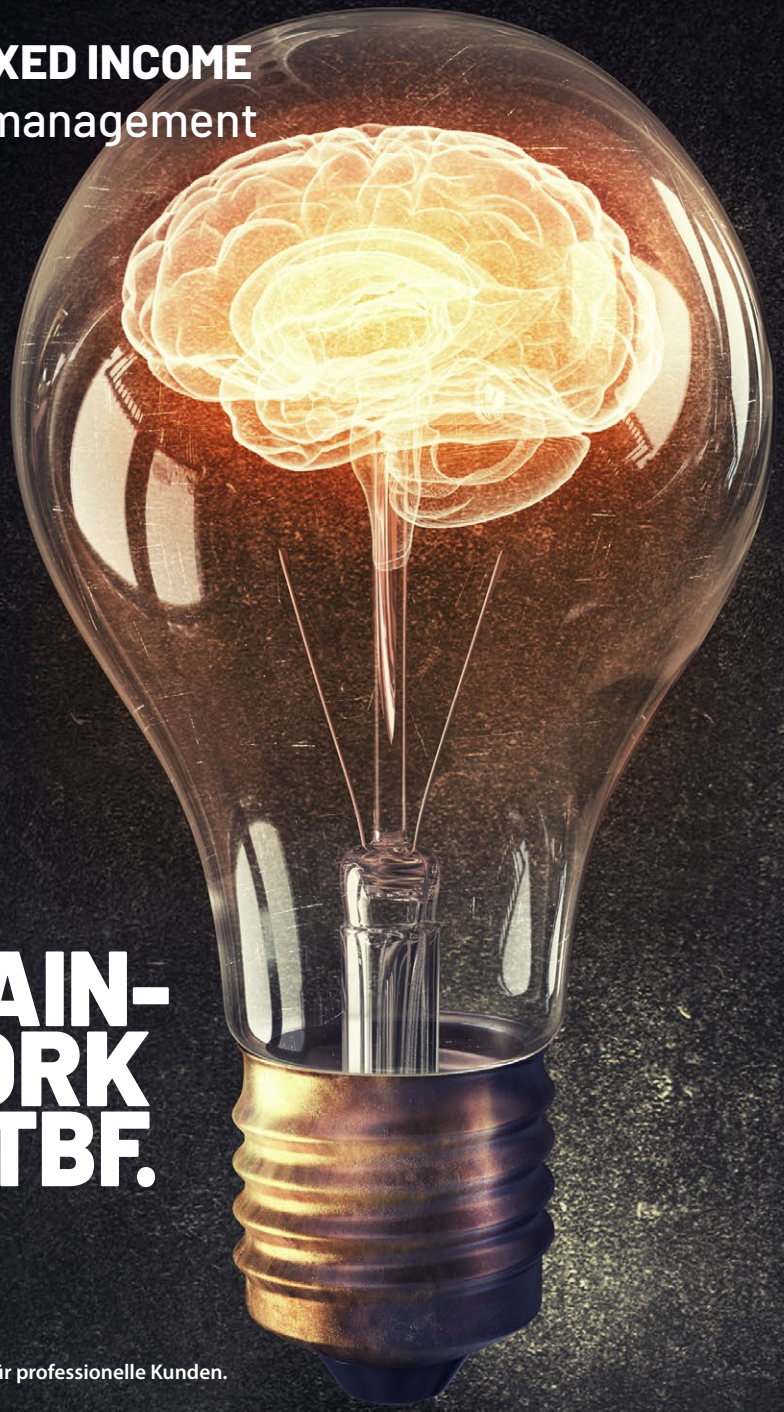

BRAIN-WORK BY TBF.

Roman Kostal

- Rentenmanagement seit 25+ Jahren
- TBF, MainFirst, Eaton Vance, Oechsle, Deutsche Asset Management

Fokus:
Developed & Investment Grade - Emerging Markets

ANZEIGE. Nur für professionelle Kunden.

ROMAN KOSTAL
Jahrelange Expertise

Seit Dezember 1998 gemanagt durch Roman Kostal

Track-Record

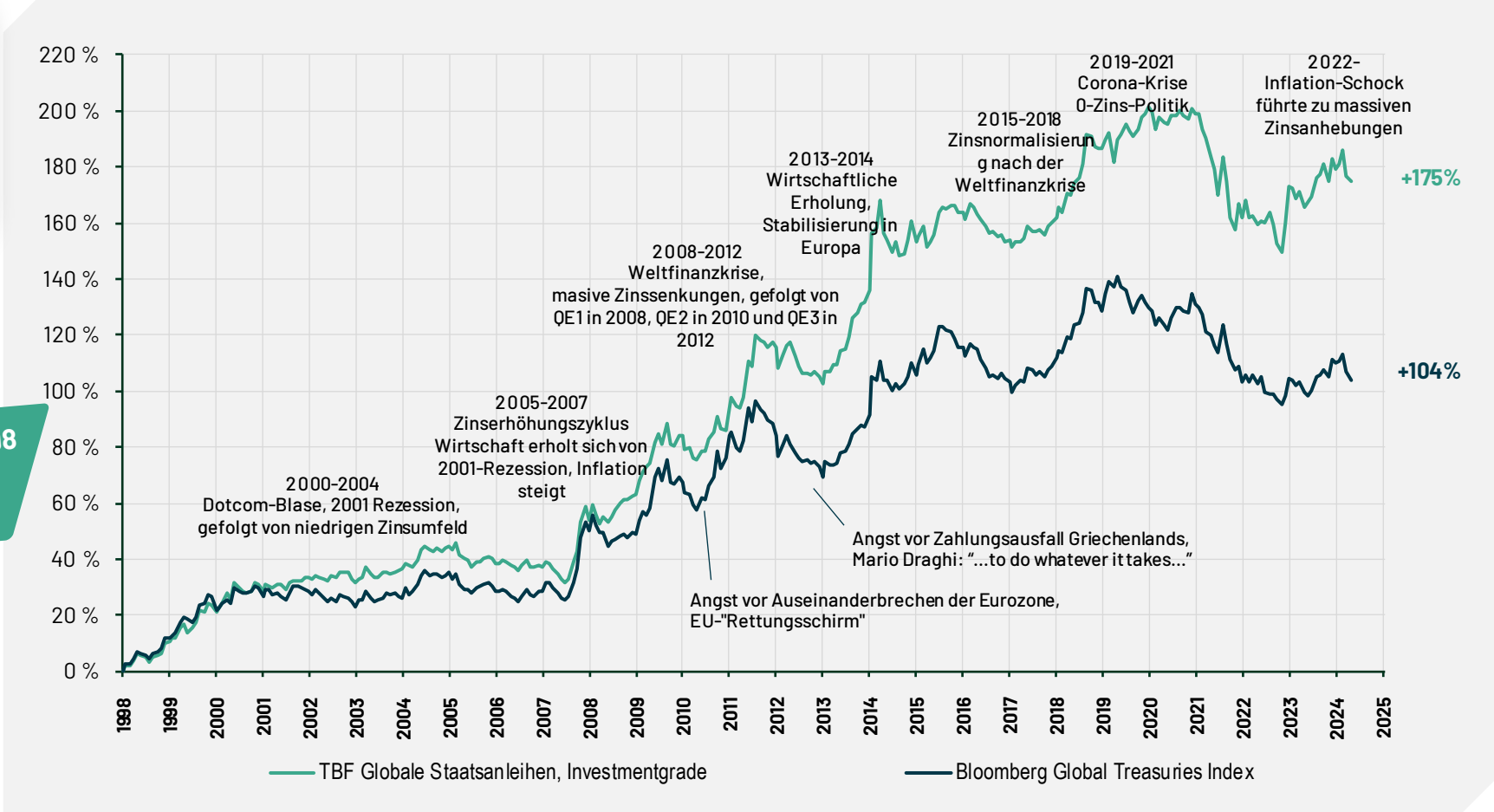

Der vorgestellte Track-Record zeigt die Rendite des Global Bond Composite. Dieser Composite umfasst alle gebührenpflichtigen diskretionären Mandate, die für die Aufnahme in einen solchen Composite in Frage kommen. Die dargestellten Performance-Rendite stammen von einem Portfoliomanager, der von 1999 bis 2017 bei Oechsle International Advisors, 2018 bei Eaton Vance und von 2019 bis 2022 bei MainFirst tätig war. Der Track-Record wurde in Übereinstimmung mit den GIPS®-Standards erstellt und zuvor bei den Vorgängerunternehmen als GIPS®-Konform verifiziert. Eine Kopie des Verifizierungsberichts ist auf Anfrage erhältlich.

EXECUTIVE SUMMARY
TBF Fixed Income

Stetige Erträge aus globalen Anleihen

Aktuelles Umfeld des globalen Anleihen-marktes bietet exzellente Chancen auf attraktive Erträge

Bewährte Strategien mit Blick auf Zinskurven, Durationen und Spreads ermöglichen ein aktives und solides Renten-management

Fokussierung auf Sovereign Bonds: geringe Ausfallrisiken sowie hohe Liquidität und Liquidierbarkeit

Mindestens 90% im Investmentgrade und Schwerpunkt bei Hard-Currency-Anleihen von OECD-Mitgliedsstaaten

Solides Anleihemanagement gehört in jedes Portfolio

TBF FIXED INCOME
Investmentuniversum

Anleihen von:

- Staaten
- Supras
- Staatsunternehmen
- Agenturen
- etc.

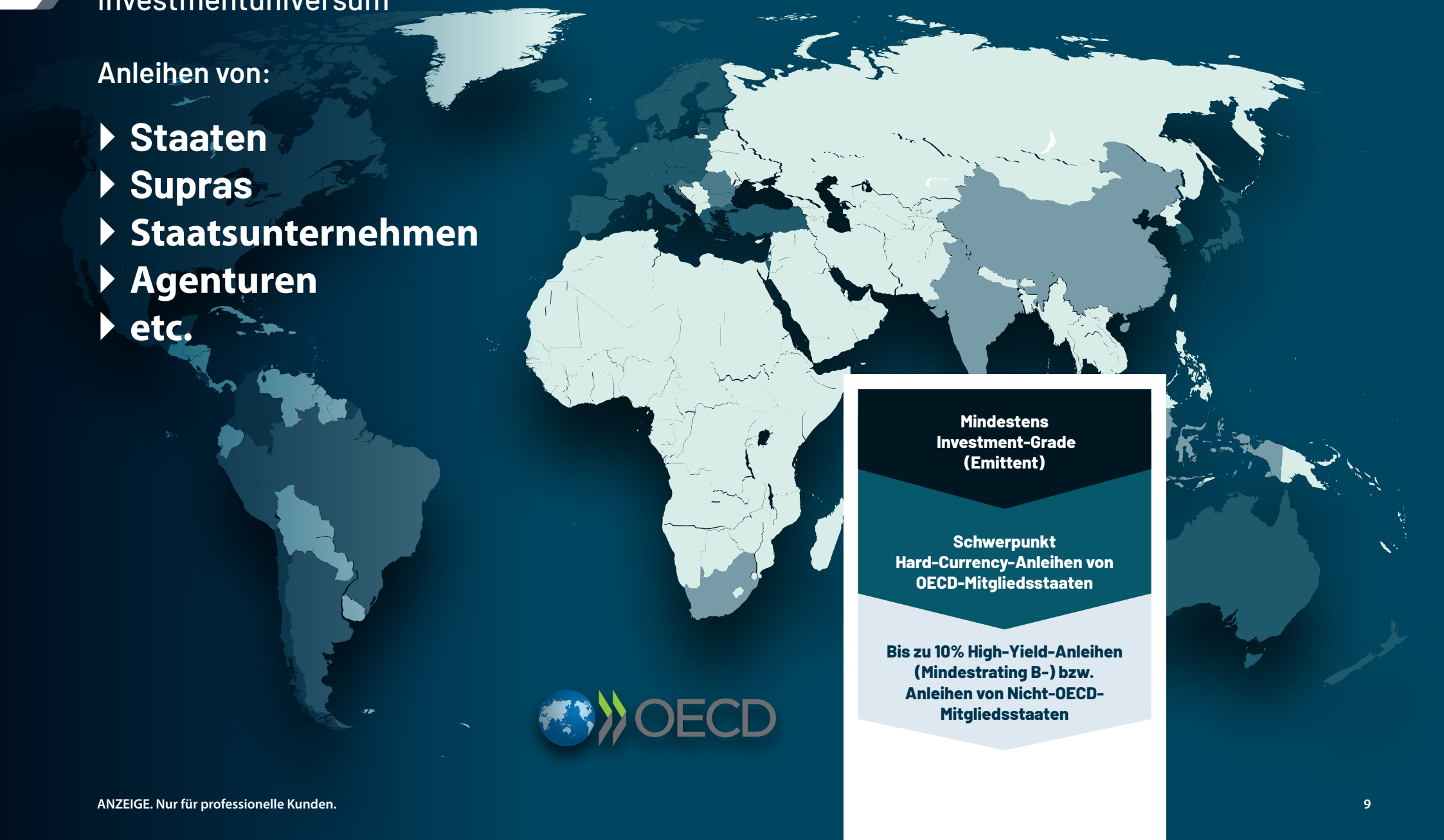

OECD

Mindestens Investment-Grade (Emittent)

Schwerpunkt Hard-Currency-Anleihen von OECD-Mitgliedsstaaten

Bis zu 10% High-Yield-Anleihen (Mindestrating B-) bzw. Anleihen von Nicht-OECD-Mitgliedsstaaten

ANZEIGE. Nur für professionelle Kunden.

ANLEIHENMÄRKTE FÜR STAATS- UND QUASI-STAATSANLEIHEN HABEN IM VERGANGENEN JAHRZEHNT EINEN GEWALTIGEN WACHSTUMS- UND ENTWICKLUNGSSCHUB ERLEBT

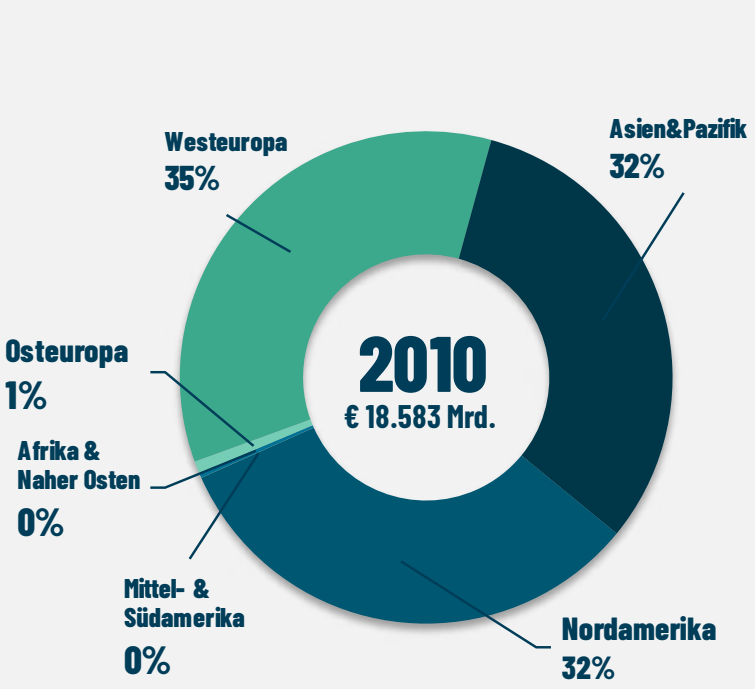

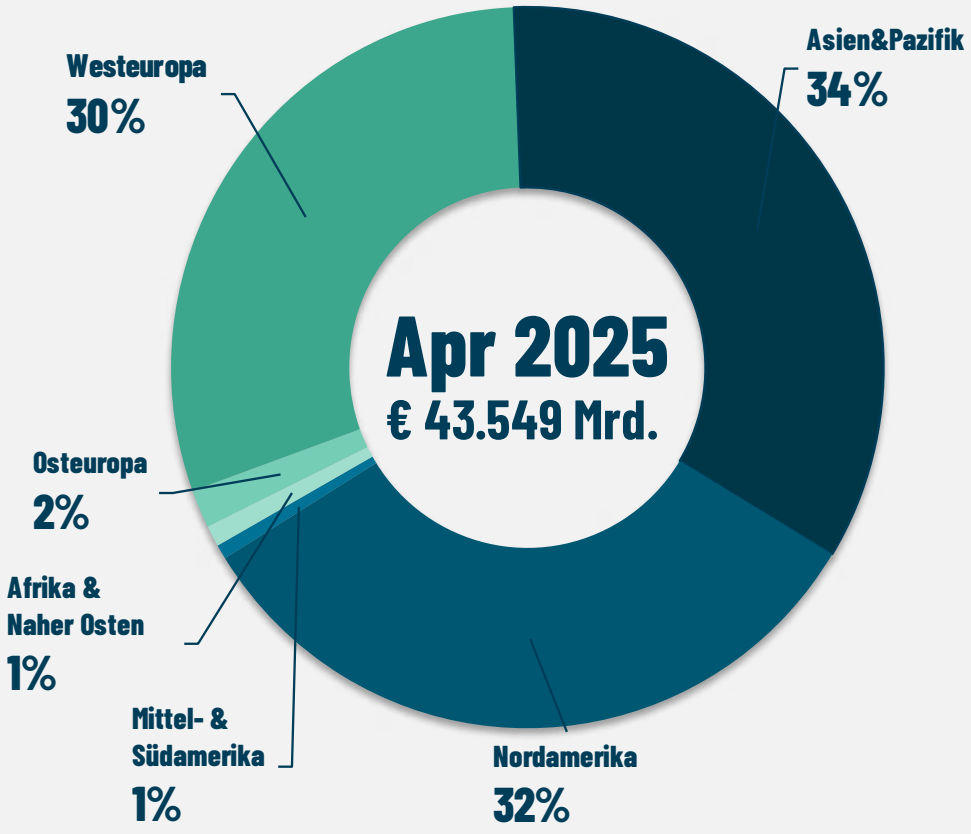

Quelle: Bloomberg, TBF, Anleihenmärkte für Staats- und Quasi-Staatsanleihen repräsentiert durch Bloomberg Global Agg Treasury und Gov-Related Total Return Index Unhedged
Daten per 30.04.2025

STAATSANLEIHEN IN LOKALEN WÄHRUNGEN

Renditen der ausländischen Märkte sind attraktiver als Euro-Anleihen

Zinsniveau im europäischen Raum

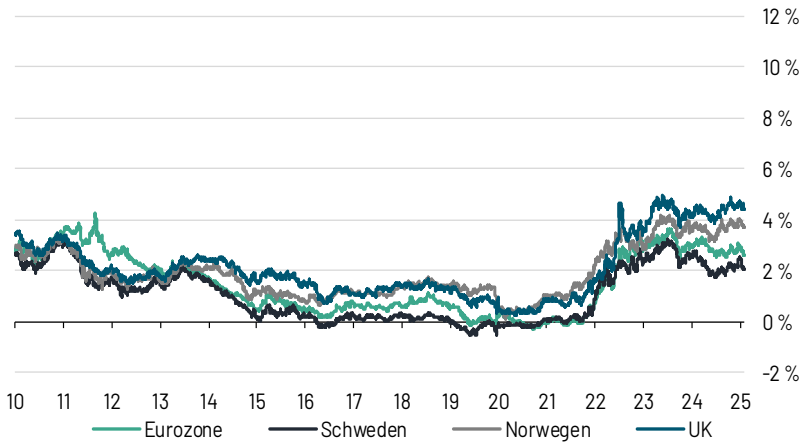

Zinsniveau im amerikanischen Raum

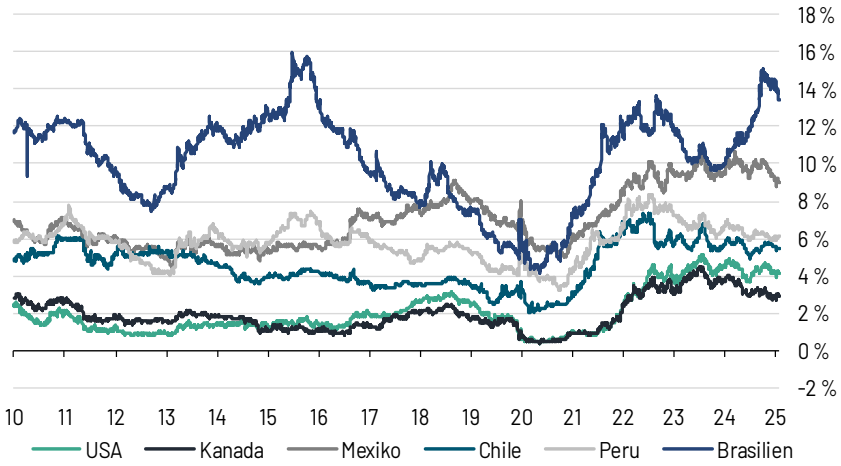

Zinsniveau im osteuropäischen Raum

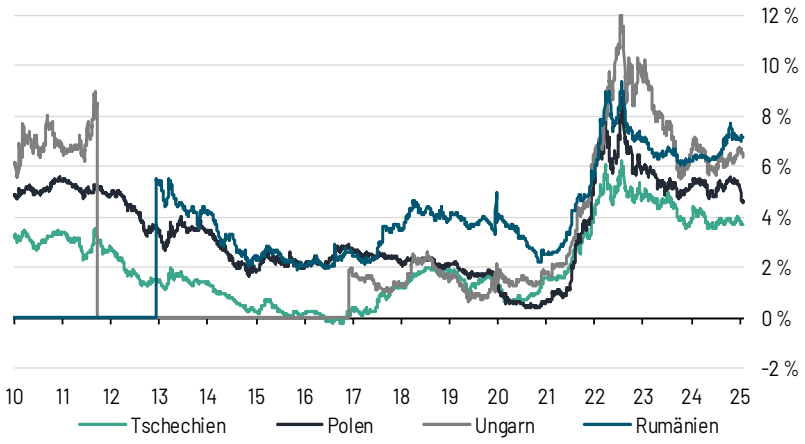

Zinsniveau im asiatischen Raum

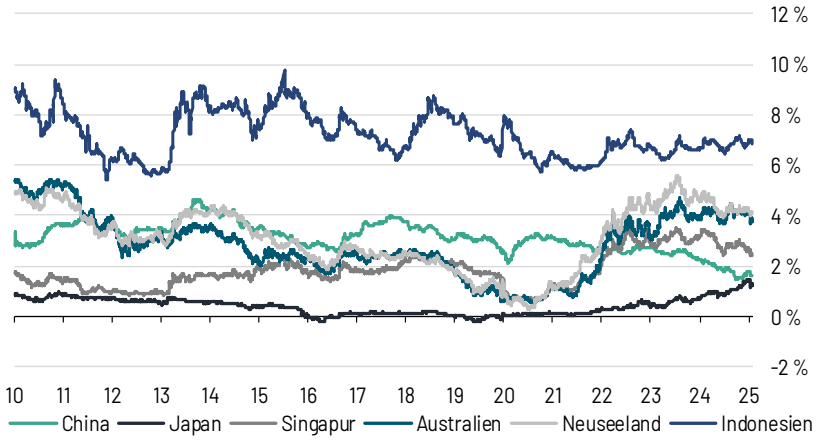

CHANCEN ZWISCHEN DEN MÄRKTEN

Bewertung von lokalen Staatsanleihen

Attraktive Renditeaufschläge gegenüber Bundesanleihen

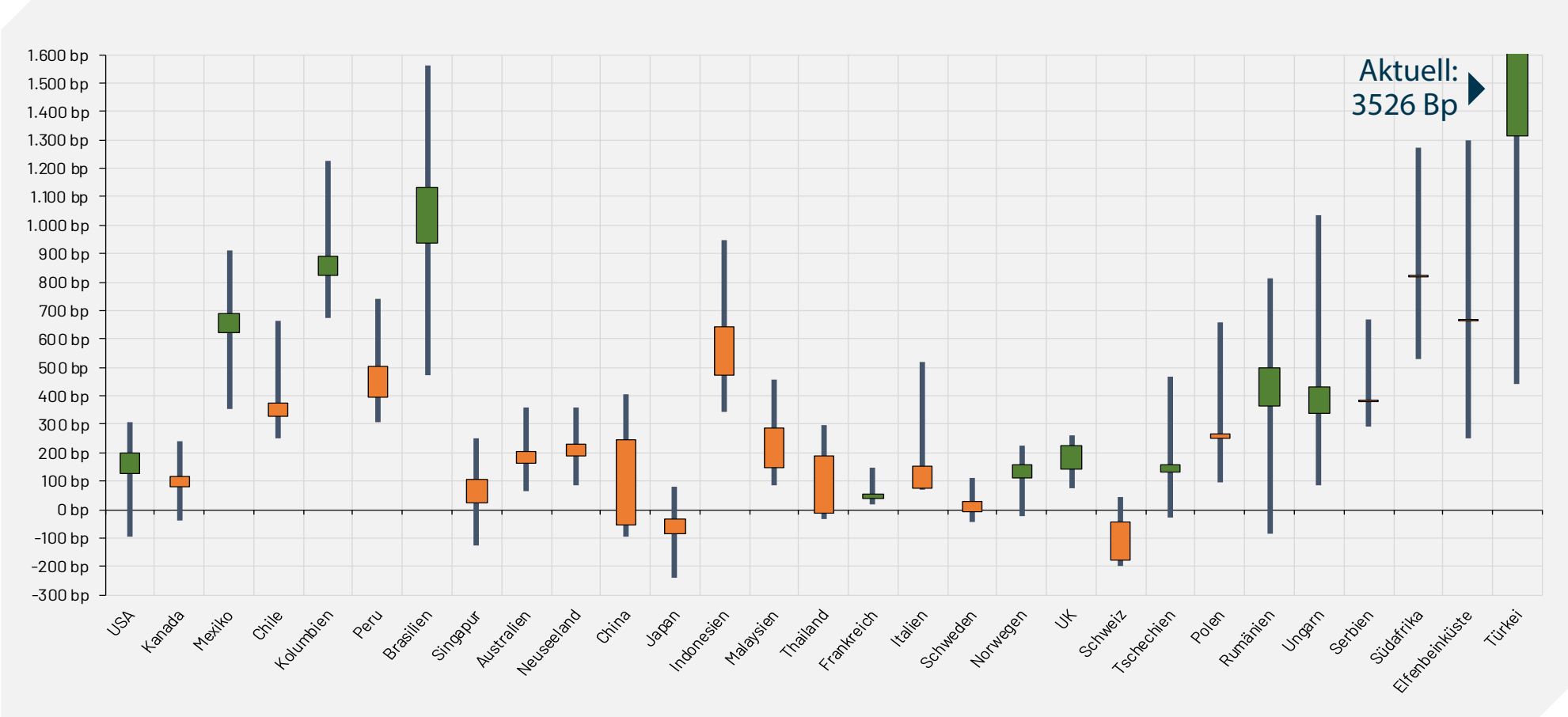

Beispiel Mexiko ▸ Ø 620 Bp ▸ aktuell 688 Bp ▸ niedrigster / größter Unterschied 356Bp / 913Bp
▸ **attraktiv bewertet gegenüber Bunds**

Zinsspreads von Staatsanleihen in lokalen Währungen gegenüber Deutschland (Hoch, Tief, Mittelwert und aktueller Wert seit 2008)
Quelle: Bloomberg, TBF Daten per 30.04.2025

ANZEIGE. Nur für professionelle Kunden.

CHANCEN ZWISCHEN DEN MÄRKTEN: MEXIKO

Desinflation gibt der Zentralbank Spielraum für Zinssenkungen

Mexiko

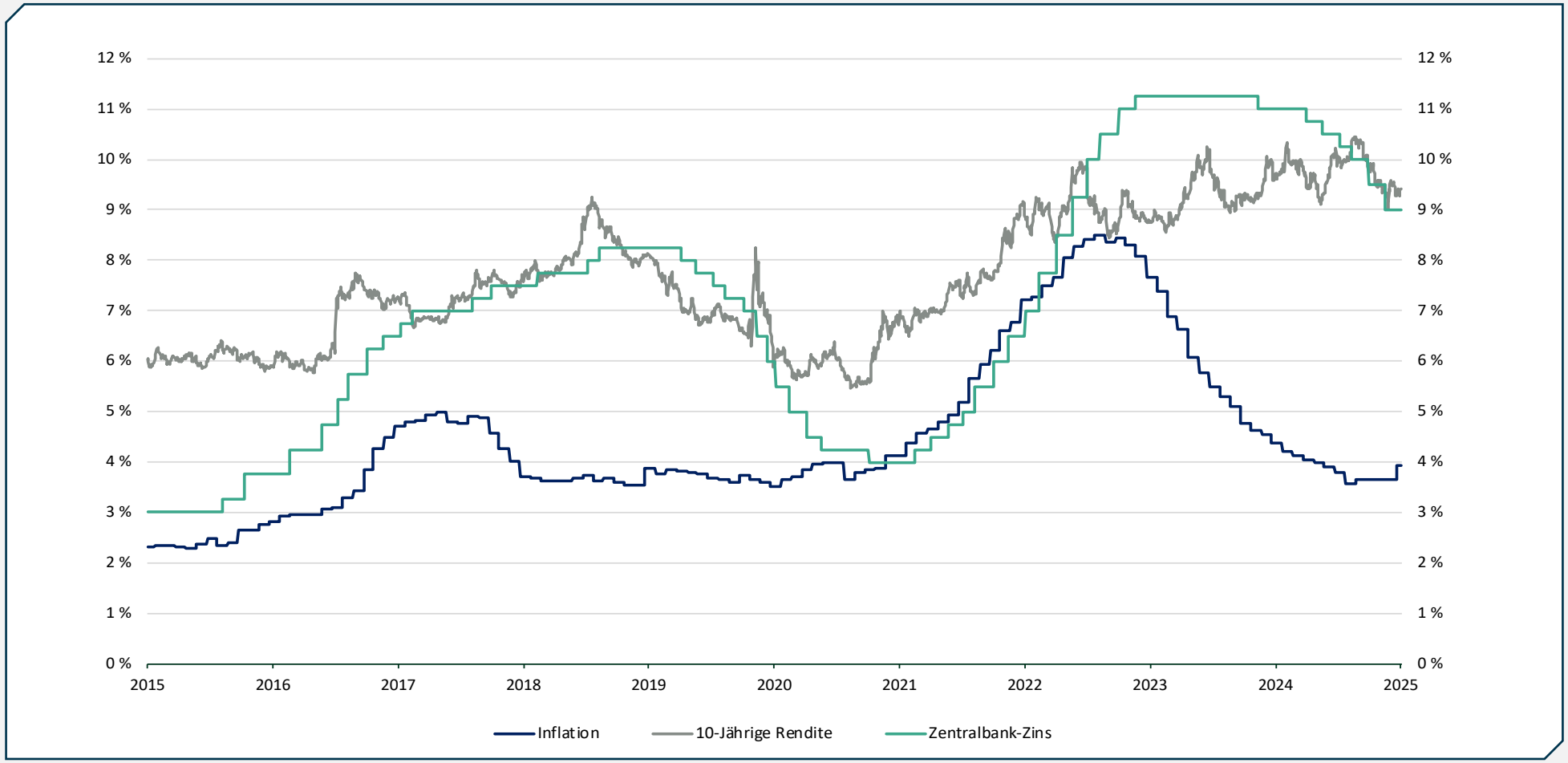

Quelle: Bloomberg, TBF *Daten per 30.04.2025*

ASYMMETRISCHES RISIKO-/RENDITE-PROFIL

Hypothetische 12-Monats-Gesamtrendite (in %) bei Veränderung der Zinssätze (in BP)

Mexikanische Staatsanleihen

Bonos

Laufzeit Jahre	Rendite in % p.a.	Duration in Jahren	Veränderung der Zinssätze (in Basispunkten)							
			+300	+200	+150	+100	-100	-150	-200	-300
			Gesamtrendite in 12-Monaten (in %)							
2J	8,25%	1,8	5,5	6,4	6,9	7,3	9,2	9,7	10,2	11,1
3J	8,60%	2,5	3,4	5,1	6,0	6,8	10,4	11,4	12,3	14,2
4J	8,76%	3,3	1,4	3,8	5,0	6,2	11,4	12,7	14,1	16,9
5J	8,88%	3,9	-0,4	2,5	4,1	5,6	12,3	14,0	15,8	19,4
7J	9,22%	5,7	-3,3	0,7	2,7	4,8	13,9	16,3	18,8	24,0
10J	9,32%	6,4	-6,7	-1,8	0,8	3,5	15,6	18,9	22,3	29,7
20J	9,80%	8,4	-11,4	-5,2	-1,8	1,8	18,9	24,0	29,4	41,5
30J	9,99%	9,6	-12,5	-6,1	-2,6	1,3	20,2	26,1	32,4	47,0

Quelle: Bloomberg, TBF *Daten per 30.04.2025*

PORTFOLIOALLOKATION

Strategische Positionierung in Ländern mit einem dynamischen Wirtschaftswachstum

THEMEN

STRATEGISCHE ALLOKATION	TAKTISCHE ALLOKATION
ENERGIESOUVERÄNITÄT	DURATIONSSTEUERUNG
NEARSHORING	WÄHRUNGSMANAGEMENT
ELEMENTARE ROHSTOFFE FÜR DIE ENERGIETRANSFORMATION	ZINSKURVE
	SPREAD-EINENGUNG

PORTFOLIOKONSTRUKTION

Quelle: TBF *Daten per 30.04.2025*

INVESTMENTBEISPIEL
Rumänien

- Präsidentschaftswahlen im Mai 2025
- Konsolidierung der öffentlichen Ausgaben nach Jahren expansiver Fiskalpolitik dürfte fortgesetzt werden
- Mitglied des Schengenraums seit 2025
- Konvergenz mit der Eurozone und Beitritt zum Wechselkursmechanismus II angestrebt
- Nutznießer des "Nearshoring": Gut ausgebildete Bevölkerung, eine diversifizierte, sich modernisierende Wirtschaft, die sich stark auf IT- und High-Tech-Industrie, Logistik und Energie konzentriert sowie die strategische Lage an der Donau in Südosteuropa
- In Konstanza wird der größte NATO-Stützpunkt Europas gebaut-Luftwaffe und Marine
- Unabhängigkeit von russischen Gaslieferungen – Rumänien verfügt über mehr nachgewiesene Öl- und Gas-Reserven als jedes andere EU-Land

Auf dem Weg zum langfristigen nachhaltigen Wirtschaftswachstum mit positivem Effekt auf die öffentlichen Finanzen und damit verbundenen Zahlungsausfallrisiken

Attraktiver Renditeaufschlag gegenüber Bundesanleihen

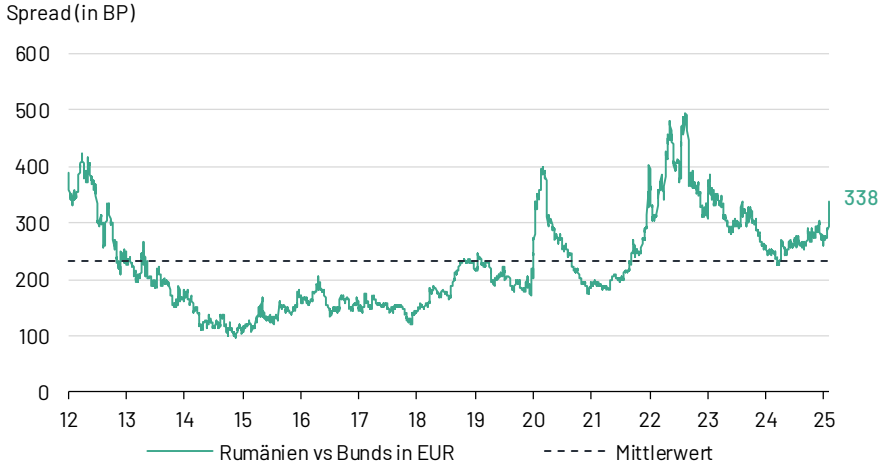

Quelle (Bild oben): OMV Petrom, 19.04.2023 *Quelle (Grafik unten): Bloomberg, Daten per 30.04.2025*

FONDSSTRUKTUR
Geografische Aufteilung

EUROPA 44%

	DEUTSCHLAND	FRANKREICH	ITALIEN	SPANIEN	PORTUGAL	IRLAND	NIEDERLANDE	FINNLAND	LETTLAND	LITAUEN	ESTLAND	SLOWAKEI
EUROZONE 7%	0,1%	1,3%	3,7%	-	-	-	1,5%	-	-	-	-	-
NON-EUROZONE 37%	UK	SCHWEIZ	DÄNEMARK	NORWEGEN	SCHWEDEN	ISLAND	POLEN	TSCHECHIEN	UNGARN	RUMÄNIEN	SERBIEN	BULGARIEN
	8,7%	-	-	5,8%	-	-	5,8%	-	9,2%	7,9%	-	-

AMERIKA 25%

	USA	KANADA
NORD-AMERIKA 12%	9,3%	2,3%

	MEXIKO	BRASILIEN	CHILE	KOLUMBIEN	COSTA RICA	PANAMA	PARAGUAY	PERU	URUGUAY
LATEIN-AMERIKA 13%	6,2%	-	2,6%	1,9%	-	-	-	2,8%	-

ASIEN 5%

JAPAN	CHINA	INDIEN	INDONESIEN	MALAYSIA	PHILIPPINEN	SINGAPUR	SÜDKOREA	THAILAND	VIETNAM
-	-	-	3,0%	-	1,6%	-	-	-	-

OZEANIEN 7%

AUSTRALIEN	NEUSEELAND
1,8%	4,8%

AFRIKA 4%

ÄGYPTEN	MAROKKO	ELFENBEINKÜSTE	KENIA	NAMIBIA	ANGOLA	SÜDAFRIKA
-	-	1,8%	-	-	-	2,1%

SUPRAS 16%

FONDSSTRUKTUR
Kennzahlen

Aktuelle Kenngrößen

POSITIONEN	40
RENDITE	6,76%
LAUFZEIT	10,1 JAHRE
DURATION	7,73 JAHRE
RATING	A-

Laufzeiten in %

bis 1 Jahr	0,7
1 - 3 Jahre	4,8
3 - 5 Jahre	14,2
5 - 7 Jahre	7,6
7 - 10 Jahre	29,9
10 - 15 Jahre	15,8
mehr als 15 Jahre	27,0

Währungen in %

	brutto	netto
EUR	27,0	27,0
GBP	8,7	8,7
CHF	-	-
DKK	-	-
NOK	5,8	5,8
SEK	-	-
PLN	5,8	5,8
HUF	6,0	6,0
CZK	-	-
USD	20,8	20,8
CAD	2,3	2,3
BRL	4,2	4,2
MXN	5,3	5,3
JPY	-	-
SGD	-	-
NZD	4,8	4,8
AUD	3,3	3,3
ZAR	3,1	3,1
TRY	3,0	3,0

Rating in %

IG 94%

HY 6%

AAA	20,0
AA+	18,0
AA	1,3
AA-	10,1
A+	-
A	-
A-	10,6
BBB+	-
BBB	4,5
BBB-	29,8
BB+	1,9
BB	-
BB-	3,9
B+	-
B	-
B-	-
LOWER	-

US-TREASURIES VS FED

Die meisten "Anleihen-Bullenmärkte" beginnen bereits vor dem "Policy Pivot" der Fed

Quelle: Bloomberg, TBF *Daten per 30.04.2025*

ZENTRALBANK „POLICY-RATE“

Der weltweite Zinssenkungszyklus setzt sich fort

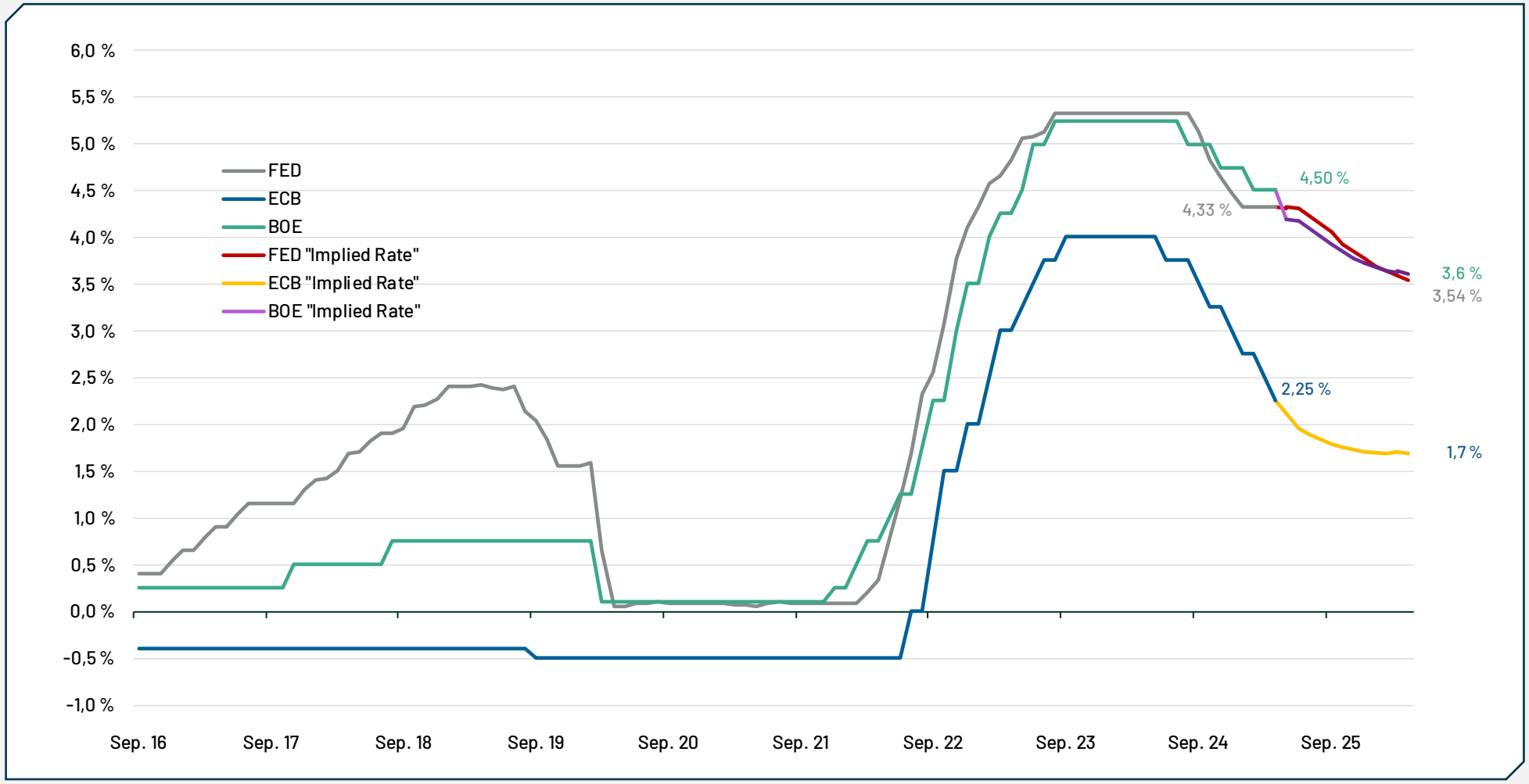

Quelle: Bloomberg, TBF *Daten per 30.04.2025*

ASYMMETRISCHES RISIKO-/RENDITE-PROFIL

US-Treasury: Gesamtrendite in 12-Monaten (in %) bei Veränderung der Zinssätze (in BP)

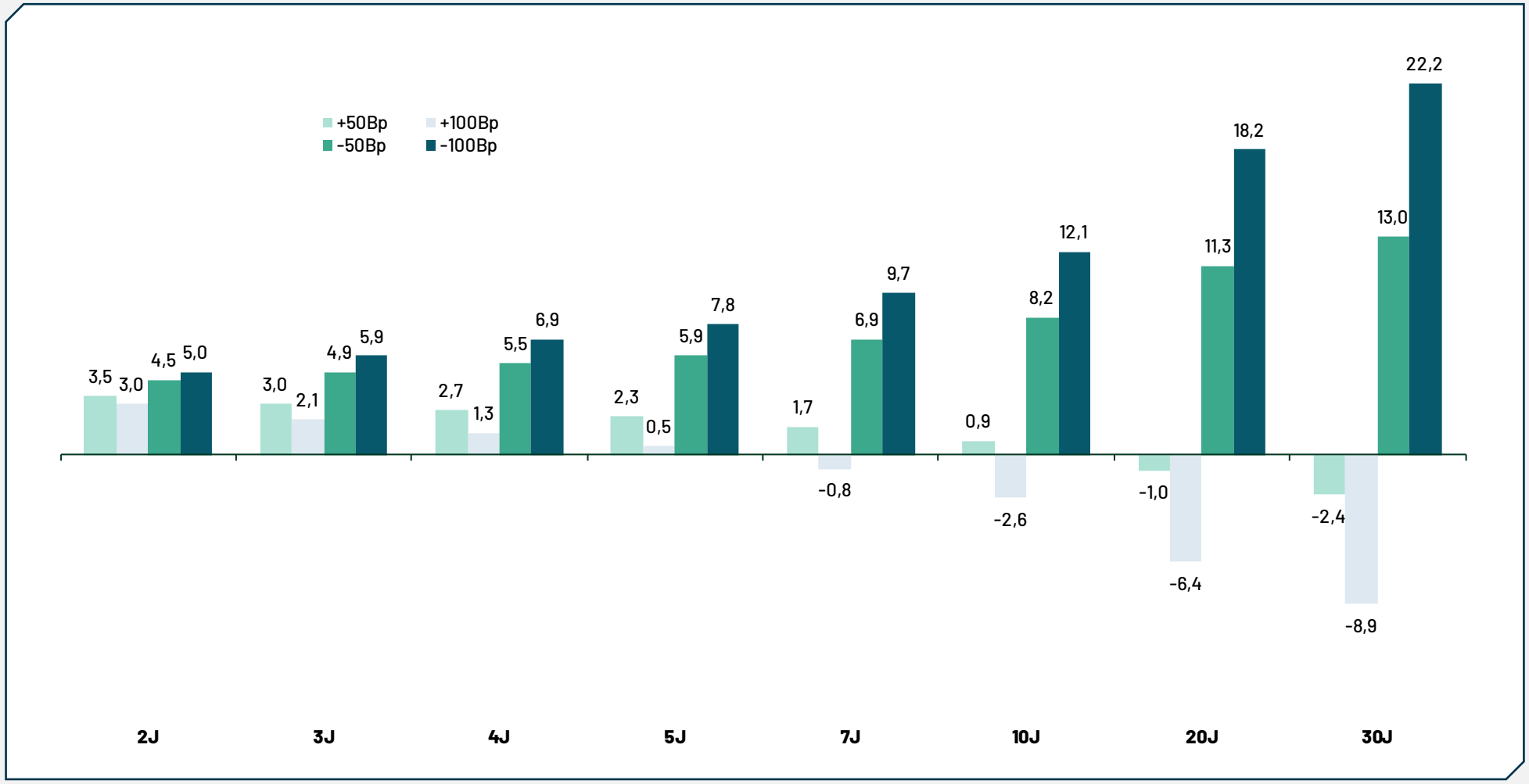

Quelle: Bloomberg, TBF *Daten per 30.04.2025*

TBF FIXED INCOME
Fazit

- „Pure play"-Rentenfonds mit Fokus auf Sovereigns
- Stetiger Ertrag aus Kupons & Kursveränderungen globaler Renten (Developed und Emerging Markets)
- Durationssteuerung über Derivate
- Jahrzehntelange Erfahrung der Portfoliomanager

Von den Vorteilen des aktiven Anleihemanagements profitieren!

ANZEIGE. Nur für professionelle Kunden.

ÜBERBLICK
zum Fonds

	USD I	USD R	EUR I	EUR R
WKN: ISIN:	A3E3YN DE000A3E3YN4	A3E3YP DE000A3E3YP9	A3DV7E DE000A3DV7E9	A3DV7F DE000A3DV7F6
Auflagedatum: Erstausgabepreis:	15.12.2022 100,00 USD	15.12.2022 100,00 USD	01.03.2023 100,00 EUR	01.03.2023 100,00 EUR
Fondswährung:	USD	USD	USD	USD
Ertragsverwendung:	Ausschüttung	Ausschüttung	Ausschüttung	Ausschüttung
Verwaltungsvergütung: Verwahrstellenvergütung:	0,60 % p.a. 0,04 % p.a.	0,85 % p.a. 0,04 % p.a.	0,60 % p.a. 0,04 % p.a.	0,85 % p.a. 0,04 % p.a.
Outperformance-Fee:	keine	keine	keine	keine
Ausgabeaufschlag: Rücknahmeabschlag:	0,00 % 0,00 %	3,00 % 0,00 %	0,00 % 0,00 %	3,00 % 0,00 %
Mindestanlagesumme:	100.000,00 USD	0,00 USD	100.000,00 EUR	0,00 EUR
Risikoindikator (SRI*):	3 von 7	3 von 7	3 von 7	3 von 7
Klassifizierung nach EU-Verordnung 2020/2088 (SFDR):	Art. 8 inkl. PAI	Art. 8 inkl. PAI	Art. 8 inkl. PAI	Art. 8 inkl. PAI

*standardisierte Risikokennzahl, die eine Klassifizierung von Fonds nach dem Risikogehalt ermöglichen soll, weitere Informationen entnehmen Sie dem Basisinformationsblatt (PRIIPs)

DAS IST TBF.

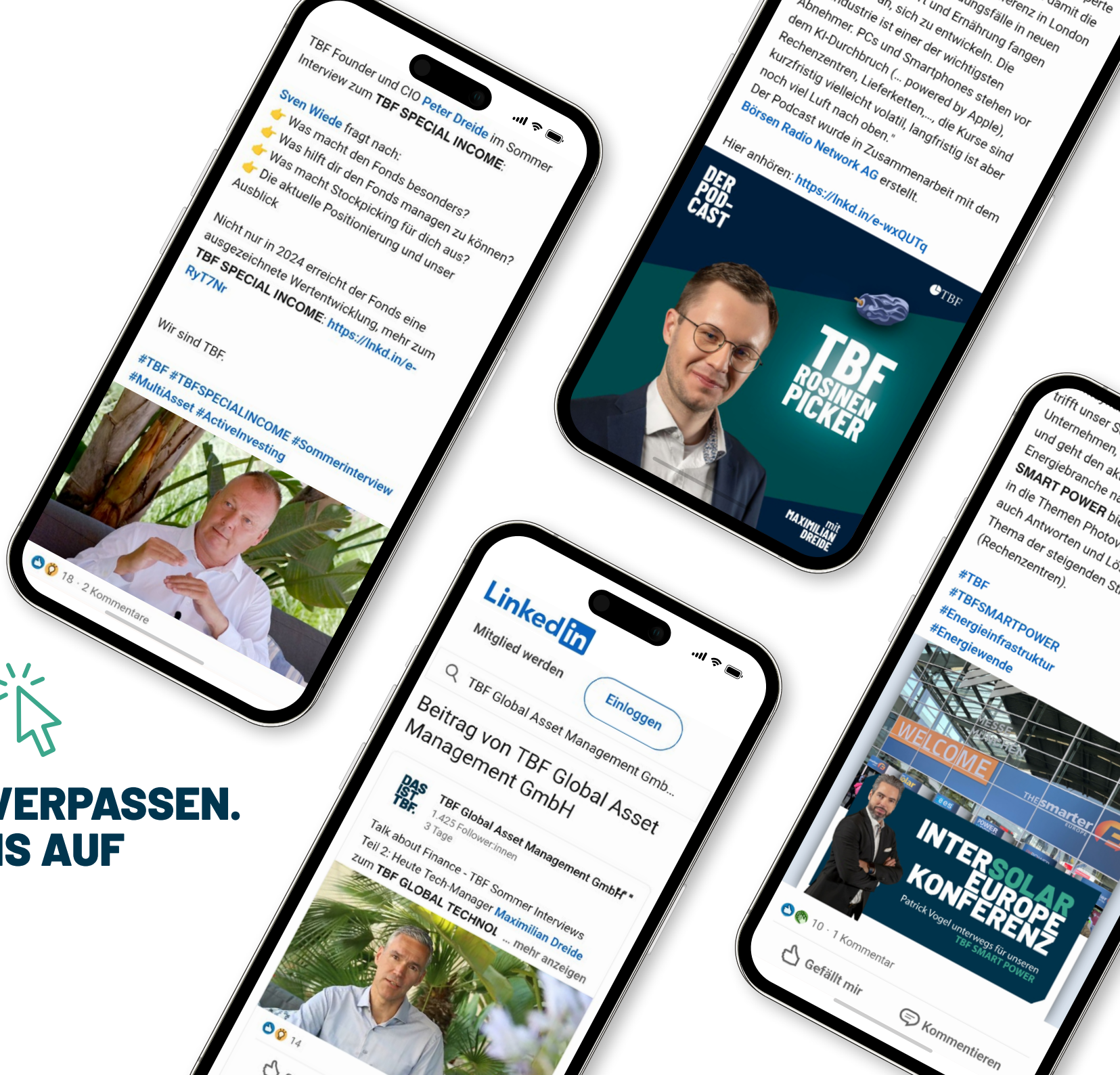

NICHTS MEHR VERPASSEN. FOLGEN SIE UNS AUF LINKEDIN.

ANZEIGE. Nur für professionelle Kunden.

DAS IST TBF.

TBF | GLOBAL ASSET MANAGEMENT

ANDREAS HEIMING
Vertriebsdirektor

Phone +49 40 308 533 511
E-Mail andreas.heiming@tbfsam.com

NICOLE NAGEL
Teamassistenz

Phone +49 40 308 533 522
E-Mail nicole.nagel@tbfsam.com

CARSTEN UEKERMANN
Vertriebsdirektor

Phone +49 40 308 533 530
E-Mail carsten.uekermann@tbfsam.com

LISA VOSS
Vertriebsmanagerin

Phone +49 40 308 533 544
E-Mail lisa.voss@tbfsam.com

SVEN WIEDE
Vertriebsdirektor,
Mitglied der Geschäftsleitung
TBF Sales and Marketing GmbH

Phone +49 40 308 533 555
E-Mail sven.wiede@tbfsam.com

DIRK ZABEL
Geschäftsführung
TBF Sales and Marketing GmbH

Phone +49 40 308 533 533
E-Mail dirk.zabel@tbfsam.com

WIR SIND FÜR SIE DA!

ALLGEMEINE ANFRAGEN

Phone +49 40 308 533 50
E-Mail info@tbfsam.com

www.tbfsam.com

ANZEIGE. Nur für professionelle Kunden.

WICHTIGER HINWEIS

© 2025 TBF Global Asset Management GmbH (für vorstehende Texte und Bilder). Alle Rechte vorbehalten. Diese Unterlage dient ausschließlich Informationszwecken. Historische Wertentwicklungen sind keine Garantie für eine ähnliche Entwicklung in der Zukunft. Diese ist nicht prognostizierbar. Die Abbildungen kurzfristiger Zeiträume (unter 12 Monaten) müssen im Kontext zur langfristigen Entwicklung gesehen werden. Alle Angaben zur Performance verstehen sich netto, das heißt, inklusive aller Fondskosten ohne eventuell bei den Kunden anfallenden Bank-, Verwaltungs- und Transaktionsgebühren sowie Ausgabeaufschlägen. Die Angaben beruhen auf öffentlich zugänglichen Quellen, die wir für zuverlässig halten, für deren Richtigkeit und Vollständigkeit wir jedoch keine Gewähr übernehmen können. Der Fonds weist aufgrund seiner Zusammensetzung und seiner Anlagepolitik ein nicht auszuschließendes Risiko erhöhter Volatilität auf, d.h. in kurzen Zeiträumen nach oben oder unten stark schwankender Anteilspreise. Wir weisen ausdrücklich darauf hin, dass dies keine Aufforderung zum Kauf oder Verkauf von Fondsanteilen darstellt. Anlageentscheidungen sollten nur auf der Grundlage des Basisinformationsblattes (PRIIPs) und der geltenden Verkaufsprospekte getroffen werden, die auch die allein maßgeblichen Vertragsbedingungen enthalten. Die Verkaufsprospekte werden bei der jeweiligen Depotbank und den Vertriebspartnern zur kostenlosen Ausgabe bereitgehalten. Die Verkaufsprospekte sind zudem erhältlich im Internet unter: www.tbfsam.com oder auf den Internetseiten der jeweiligen Kapitalverwaltungsgesellschaften. Die zur Verfügung gestellten Informationen bedeuten keine Empfehlung oder Beratung. Alle Aussagen geben die aktuelle Einschätzung des Verfassers/der Verfasser wieder und stellen nicht zwingend die Meinung einer der in dieser Information genannten Gesellschaften dar. Die zum Ausdruck gebrachten Meinungen können sich jederzeit ohne vorherige Ankündigung ändern. Die hier genannten Gesellschaften übernehmen keine Haftung für die Verwendung dieser Information oder deren Inhalt. Änderungen dieser Information oder deren Inhalt, einschließlich Kopien hiervon, bedürfen der vorherigen ausdrücklichen Erlaubnis des Herausgebers TBF Global Asset Management GmbH.

www.tbfsam.com

DAS
IST
TBF.

TBF | GLOBAL ASSET MANAGEMENT

APPENDIX

ANZEIGE. Nur für professionelle Kunden.

KONJUNKTURZYKLUS

PMIs deuten auf ein leicht einsteigendes Momentum des globalen Wirtschaftswachstums

PMIs-Produktionssektor Industrieländer

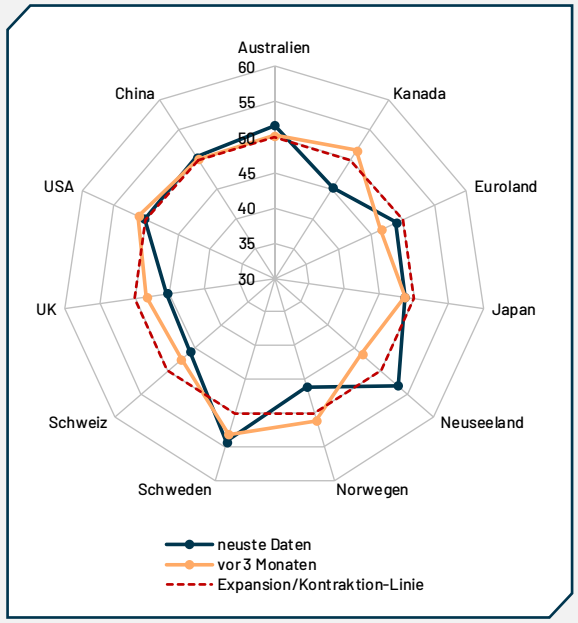

PMIs-Produktionssektor Schwellenländer

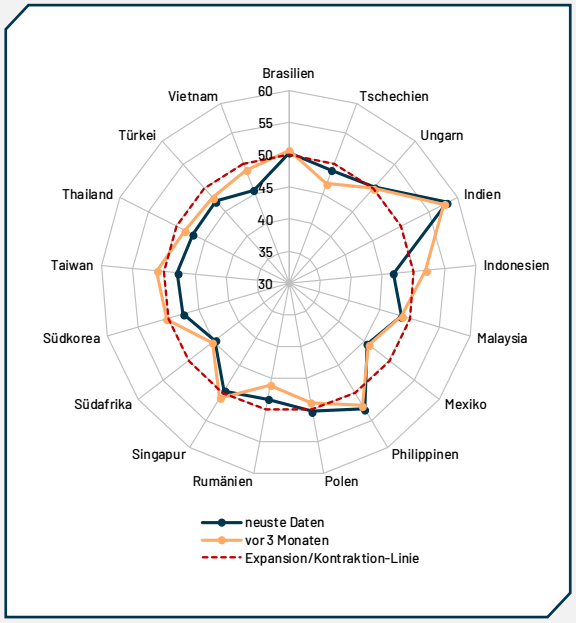

PMIs-Dienstleistungssektor Industrieländer

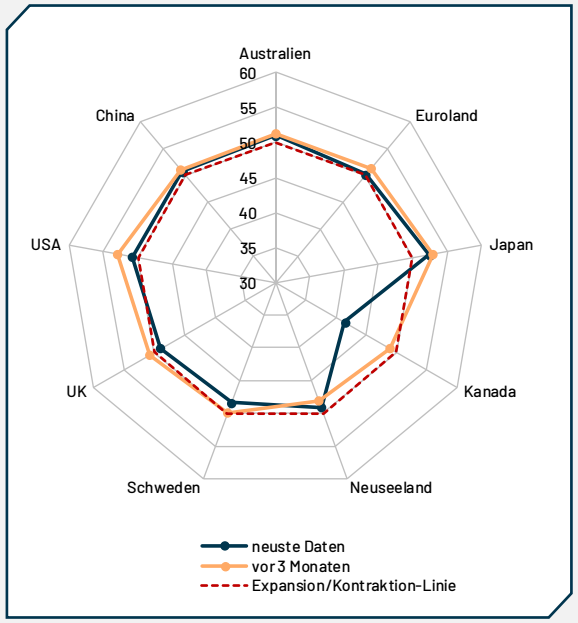

Quelle: Bloomberg, S&P Global, TBF *Daten per 30.04.2025*

KONJUNKTURZYKLUS
BIP (Jahresvergleich in %)

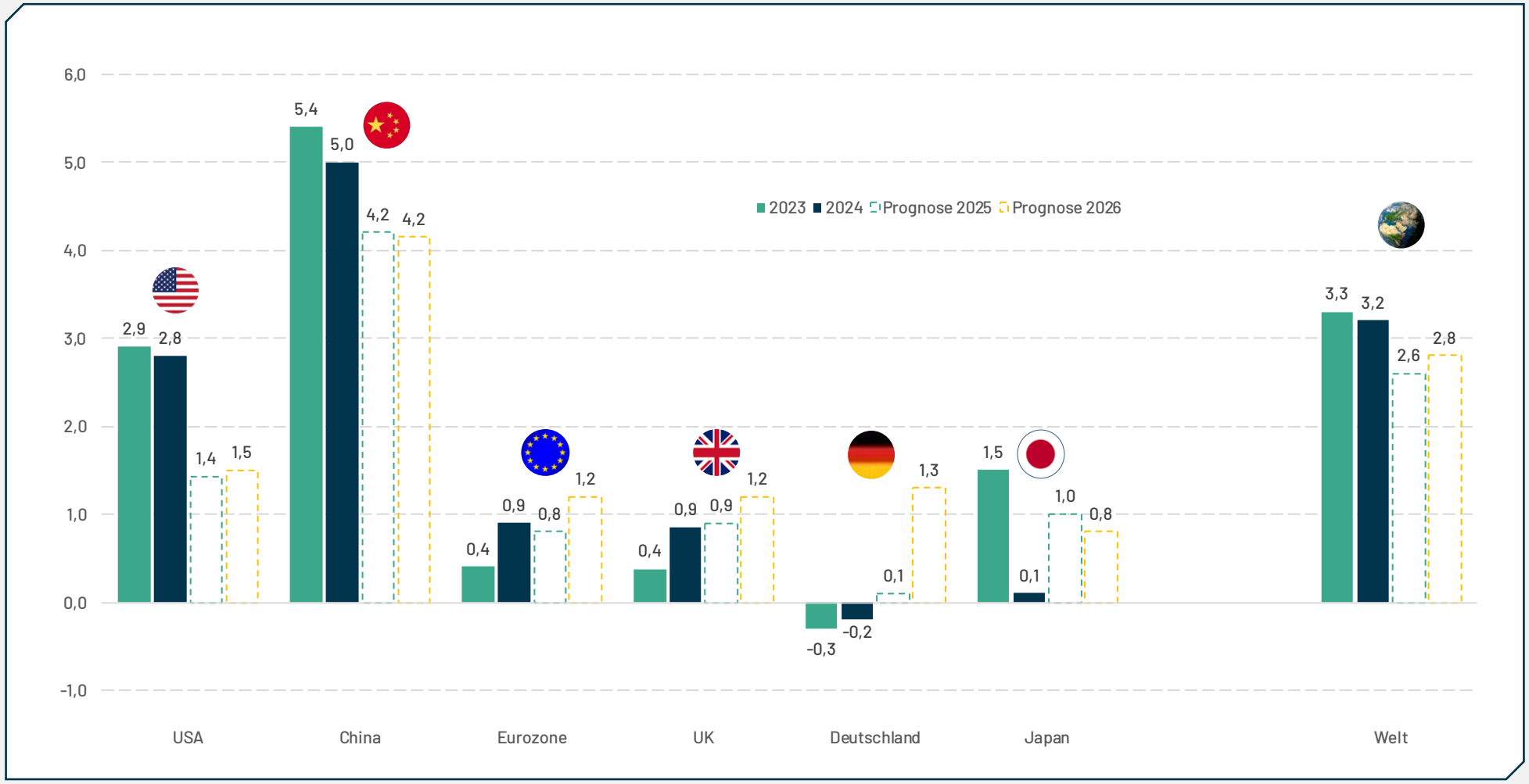

Quelle: Bloomberg, TBF *Daten per 30.04.2025*

US KONJUNKTURZYKLUS

Die Verbraucherstimmung verschlechtert sich schnell in allen Einkommensgruppen

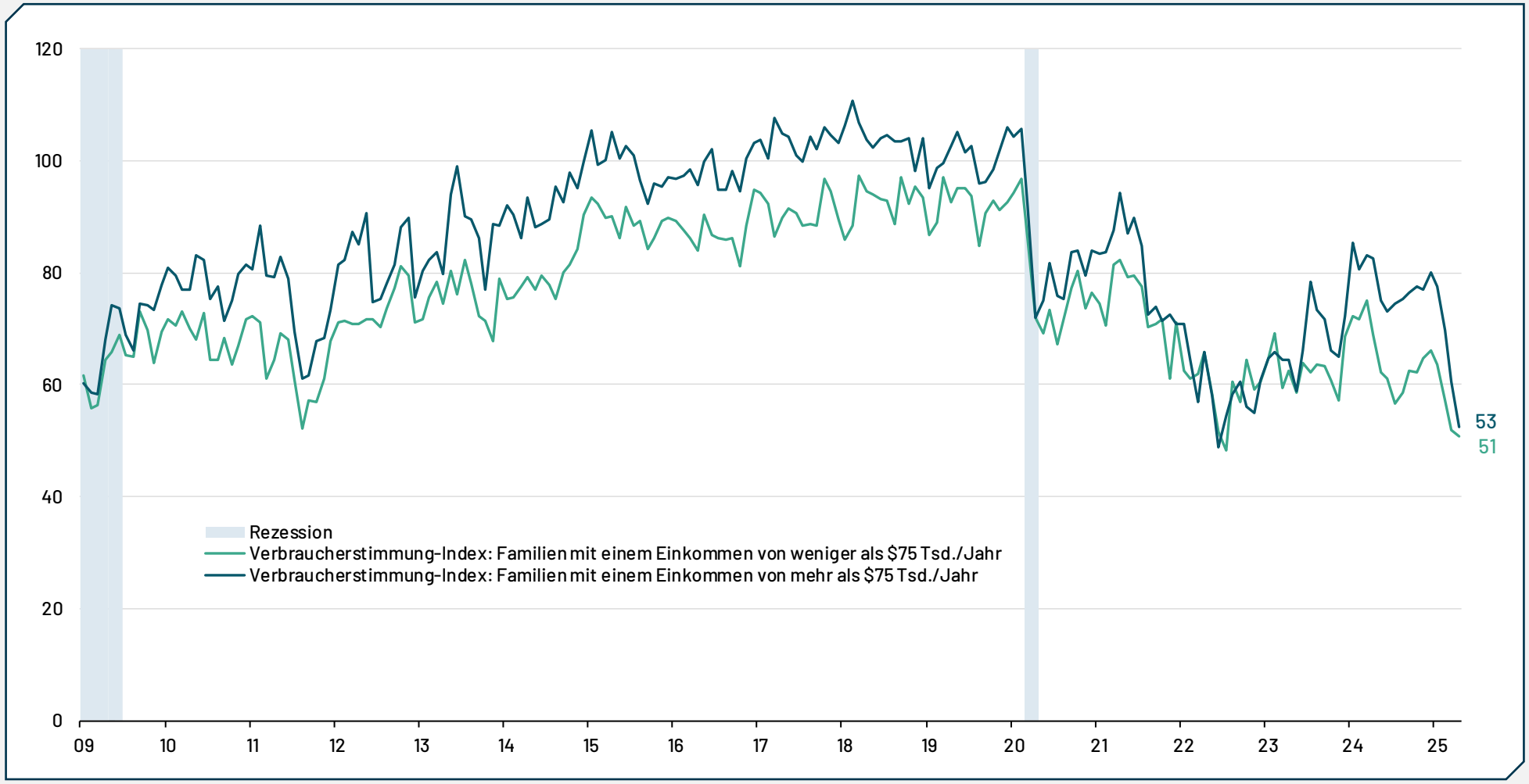

Quelle: Bloomberg, TBF *Daten per 30.04.2025*

US KONJUNKTURZYKLUS

Die Verbraucherstimmung verschlechtert sich rapide bei den Demokraten

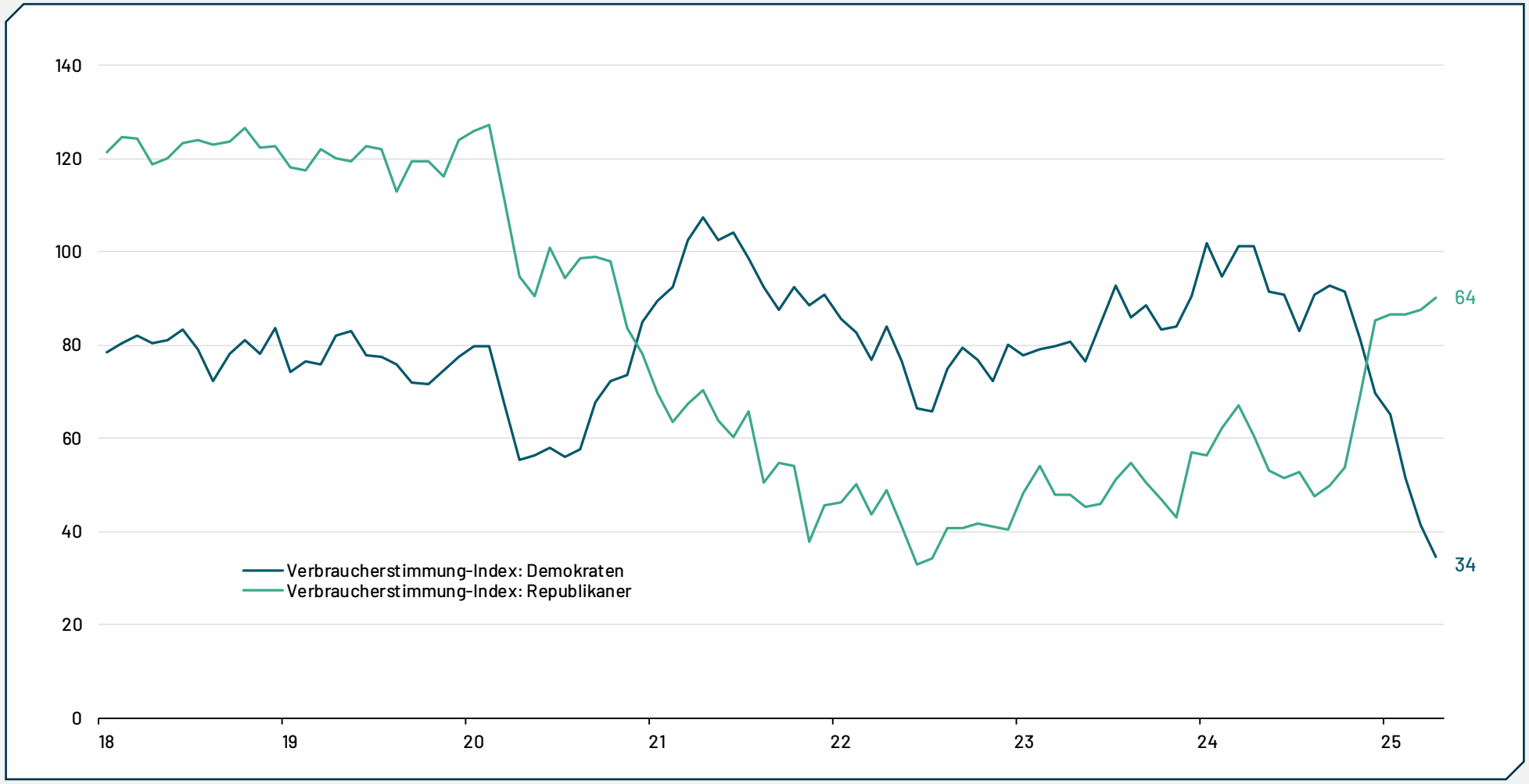

Quelle: Bloomberg, TBF *Daten per 30.04.2025*

TEUERUNGSRATE
Der Trend der Disinflation intakt

US CPI Jahresvergleich in %

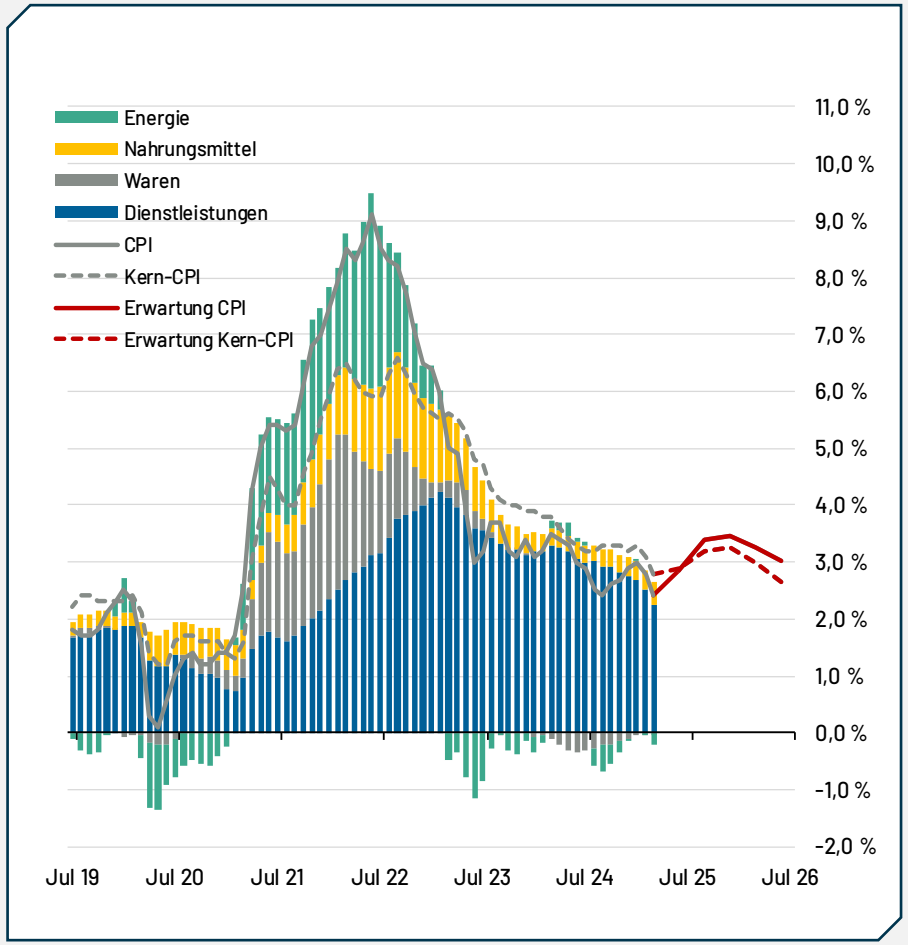

Euroland CPI Jahresvergleich in %

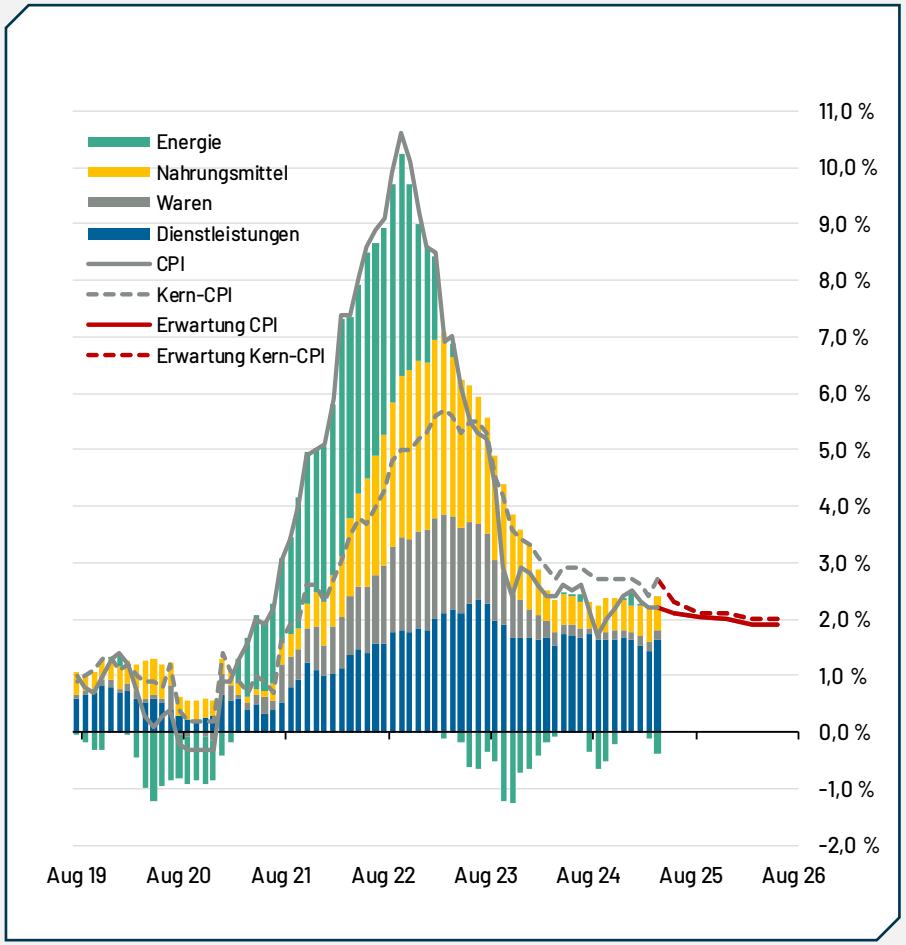

ZINS-ZYKLUS
„BULL STEEPENING"-REGIME DAS NÄCHST-WAHRSCHEINLICHSTE SZENARIO

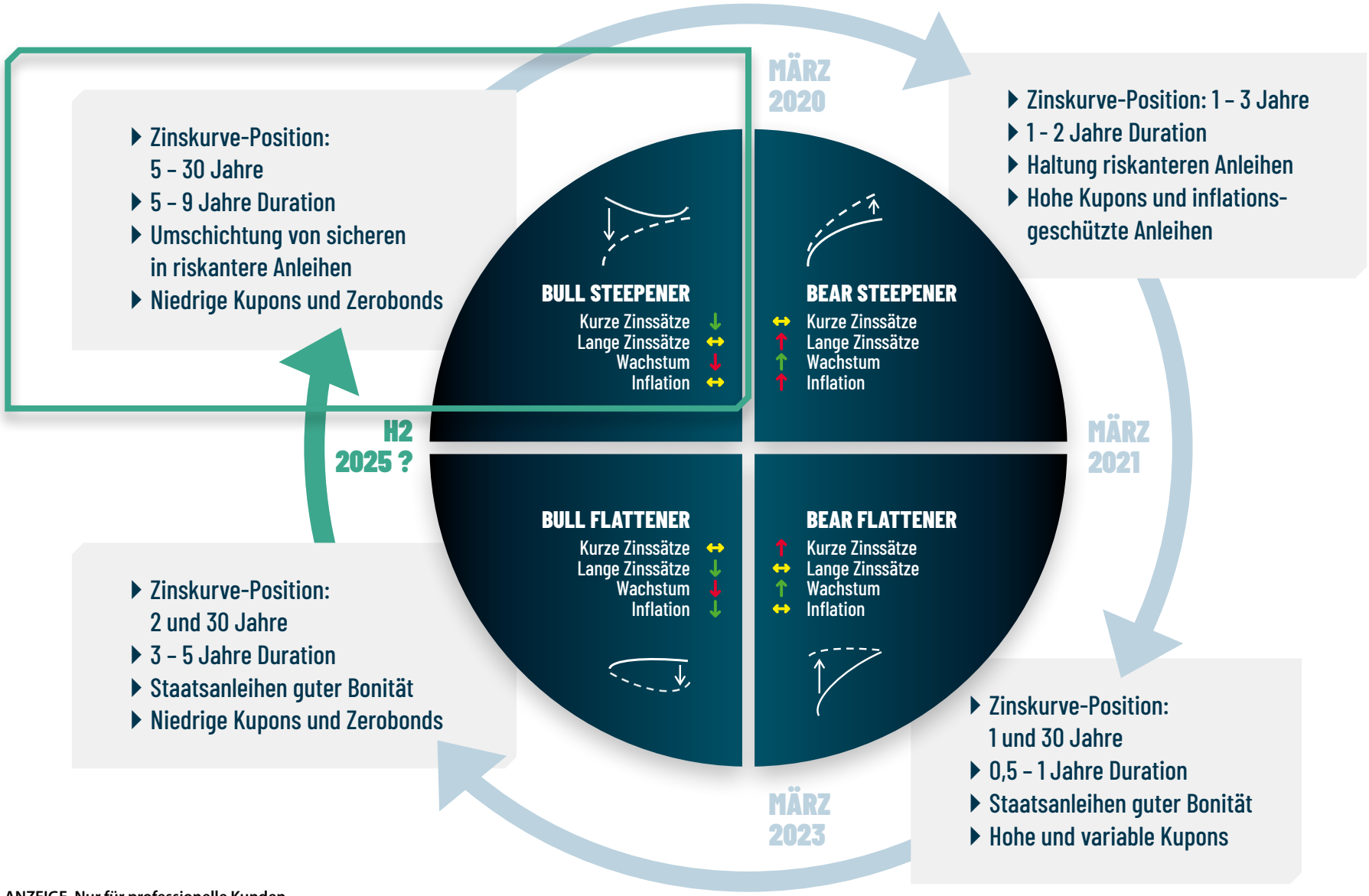

ANZEIGE. Nur für professionelle Kunden.

Quelle: TBF

Impressum

TBF Global Asset Management GmbH

HEGAU-TOWER
Maggistr. 5
78224 Singen

Geschäftsführer: Peter Dreide, Nicole Thome
AG Freiburg HRB 541672

Ust.-ID-Nr. DE 203 863 445
Steuer-Nr. 18 114 / 09 003

Unsere Partner

HANSAINVEST

DONNER & REUSCHEL
PRIVATBANK SEIT 1798

www.tbfsam.com